Exercício Proposto 1 – Fixação

• Nível: Fácil.

• Enunciado: Receba um número inteiro e exiba se ele é Positivo ou Negativo (considere zero como positivo).

```java
import java.util.Scanner;

public class Receba {
    Run | Debug
    public static void main(String[] args) {
        Scanner scanner = new Scanner(System.in);
        System.out.println(x: "Digite um numero: ");
        double numero;
        numero = scanner.nextDouble();
        if (numero > 0) {
            System.out.println(numero + " " + " é positivo");
       } else {
           System.out.println(numero + " " + " nao é positivo");

       }

       scanner.close();
   }
}
```

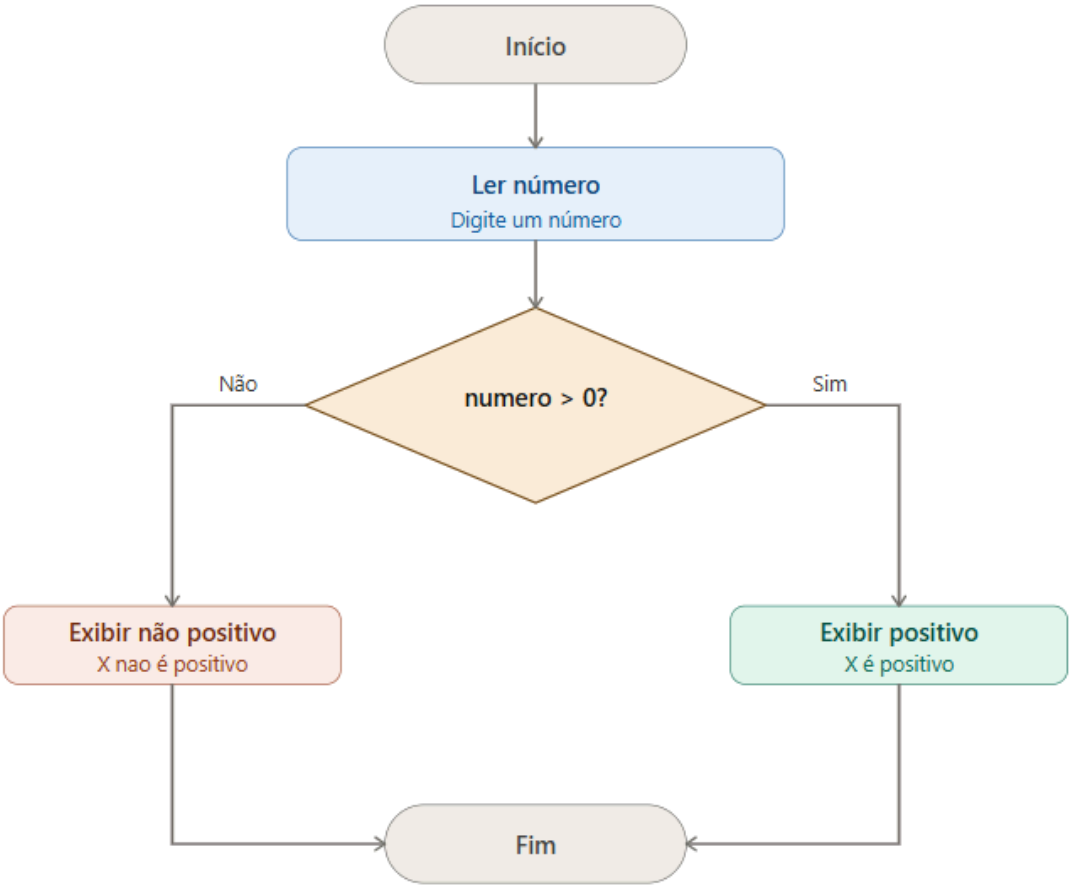

Exercício Proposto 2 – Fixação

• Nível: Fácil.

• Enunciado: Receba a idade de um nadador e imprima "Categoria Adulta" se ele tiver 18 anos ou mais.

```java
import java.util.Scanner;

public class Nadador {
    Run | Debug
    public static void main(String[] args) {
        Scanner scanner = new Scanner(System.in);
        System.out.println(x: "Digite a idade do nadador: ");
        int idade = scanner.nextInt();

        if (idade >= 18) {
            System.out.println(x: "Categoria Adulta");
        } else {
            System.out.println(x: "Categoria Juvenil");
        }

        scanner.close();
    }
}
```

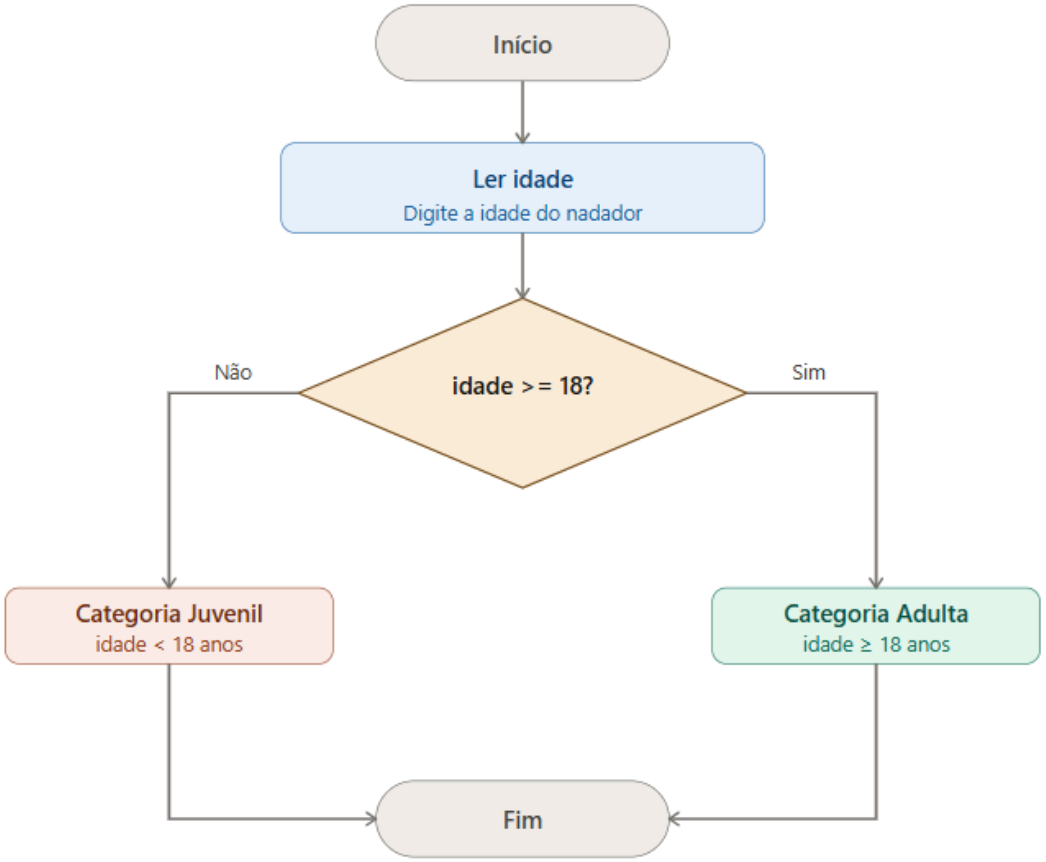

Exercício Proposto 3 – Lógica

• Nível: Médio.

• Enunciado: Receba duas notas, calcule a média aritmética entre as notas e imprima o resultado:

"Aprovado" (média >= 6.0); ou
"Exame" (média < 6.0).

• Obs.: Utilize if-else.

```java
import java.util.Scanner;

public class Media {
    Run | Debug
    public static void main(String[] args) {
        Scanner scanner = new Scanner(System.in);
        System.out.println(x: "Digite a primeira nota: ");
        double nota1 = scanner.nextDouble();
        System.out.println(x: "Digite a segunda nota: ");
        double nota2 = scanner.nextDouble();
        double media = (nota1 + nota2) / 2;
        if (media >= 6.0) {
            System.out.println(x: "Aprovado");
        } else {
            System.out.println(x: "Exame");
        }

        scanner.close();
    }
}
```

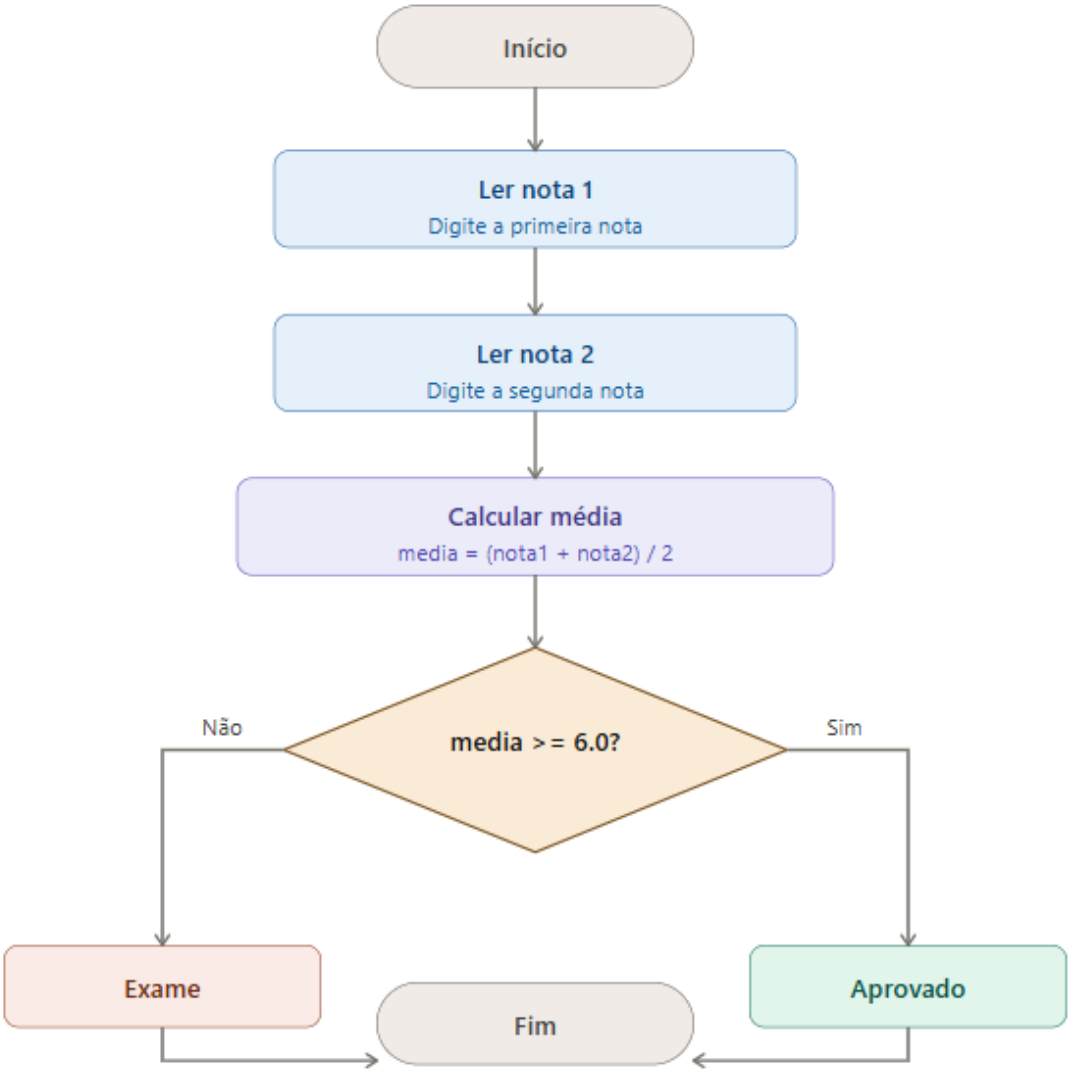

Exercício Proposto 4 – Lógica

• Nível: Médio.

• Enunciado: Receba duas notas, calcule a média aritmética entre as notas e imprima o resultado:

"Aprovado" (média >= 6.0); ou
"Exame" (média < 6.0).

• Obs.: Não utilize else.

```java
import java.util.Scanner;

public class Main {
    Run | Debug
    public static void main(String[] args) {
        Scanner scanner = new Scanner(System.in);
        System.out.print(s: "Digite a primeira nota: ");
        double nota1 = scanner.nextDouble();
        System.out.print(s: "Digite a segunda nota: ");
        double nota2 = scanner.nextDouble();
        double media = (nota1 + nota2) / 2;
        System.out.printf(format: "Média: %.1f%n", media);
        if (media >= 6.0) {
            System.out.println(x: "Aprovado");
        }
        if (media < 6.0) {
            System.out.println(x: "Exame");
        }

        scanner.close();
    }
}
```

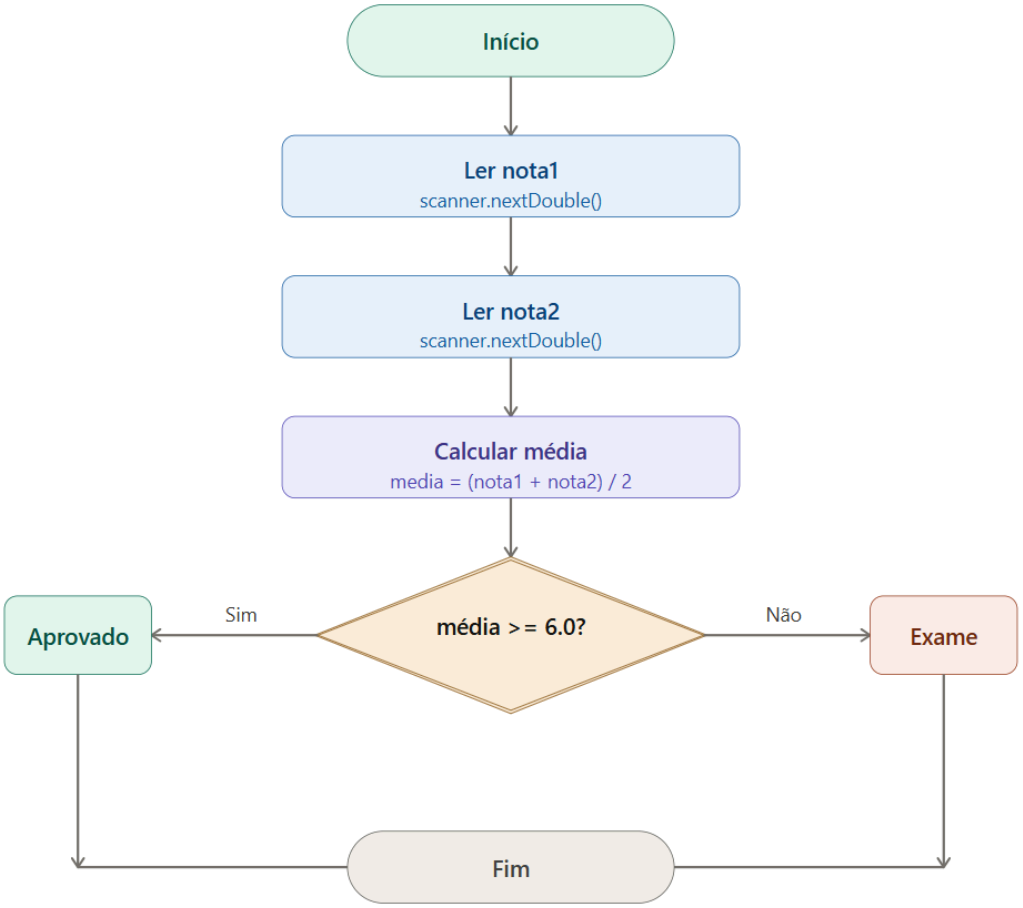

Exercício Proposto 5 – Lógica

• Nível: Médio.

• Enunciado: Receba um número e informe se ele é múltiplo de 5 e múltiplo de 3 ao mesmo tempo.

```java
import java.util.Scanner;

public class Multipla {
    Run | Debug
    public static void main(String[] args) {
        Scanner scanner = new Scanner(System.in);
        System.out.print(s: "Digite um numero: ");
        int numero = scanner.nextInt();
        if (numero % 5 == 0 && numero % 3 == 0) {
            System.out.println(numero + " é multiplo de 5 e de 3 ao mesmo tempo.");
        } else {
            System.out.println(numero + " Nao é multiplo de 5 e de 3 ao mesmo tempo.");
        }

        scanner.close();
    }
}
```

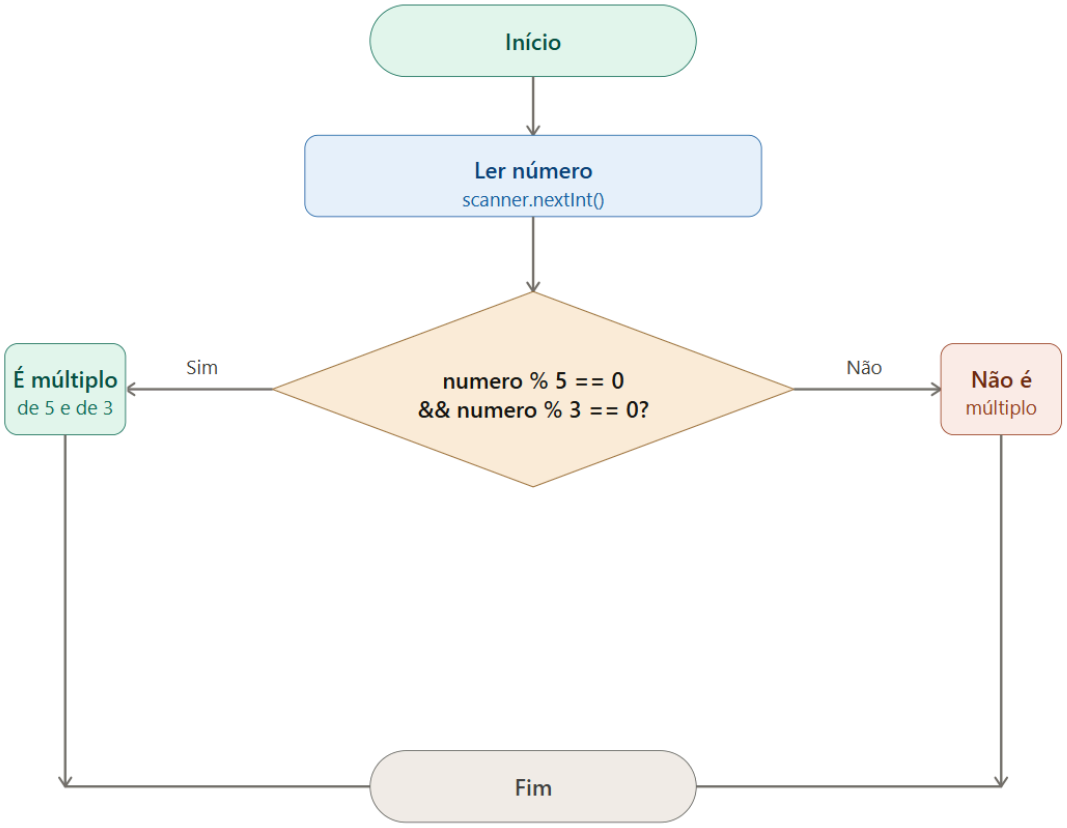

Exercício Proposto 6 – Desafio

• Nível: Difícil.

• Enunciado: Leia o ano de nascimento de uma pessoa e o ano atual. Informe se ela já tem idade para votar (16 anos ou mais) e se possui

idade para dirigir (18 anos ou mais).

```java
import java.util.Scanner;

public class Carro {
    Run | Debug
    public static void main(String[] args) {
        Scanner scanner = new Scanner(System.in);
        System.out.print(s: "Digite o ano de nascimento: ");
        int anoNascimento = scanner.nextInt();
        System.out.print(s: "Digite o ano atual: ");
        int anoAtual = scanner.nextInt();
        int idade = anoAtual - anoNascimento;
        System.out.println("Idade aproximada: " + idade + " anos");
        if (idade >= 16) {
            System.out.println(x: "Pode votar.");
        } else {
            System.out.println(x: "Não pode votar.");
        }

        if (idade >= 18) {
            System.out.println(x: "Pode dirigir.");
        } else {
            System.out.println(x: "Não pode dirigir.");
        }

        scanner.close();
    }
}
```

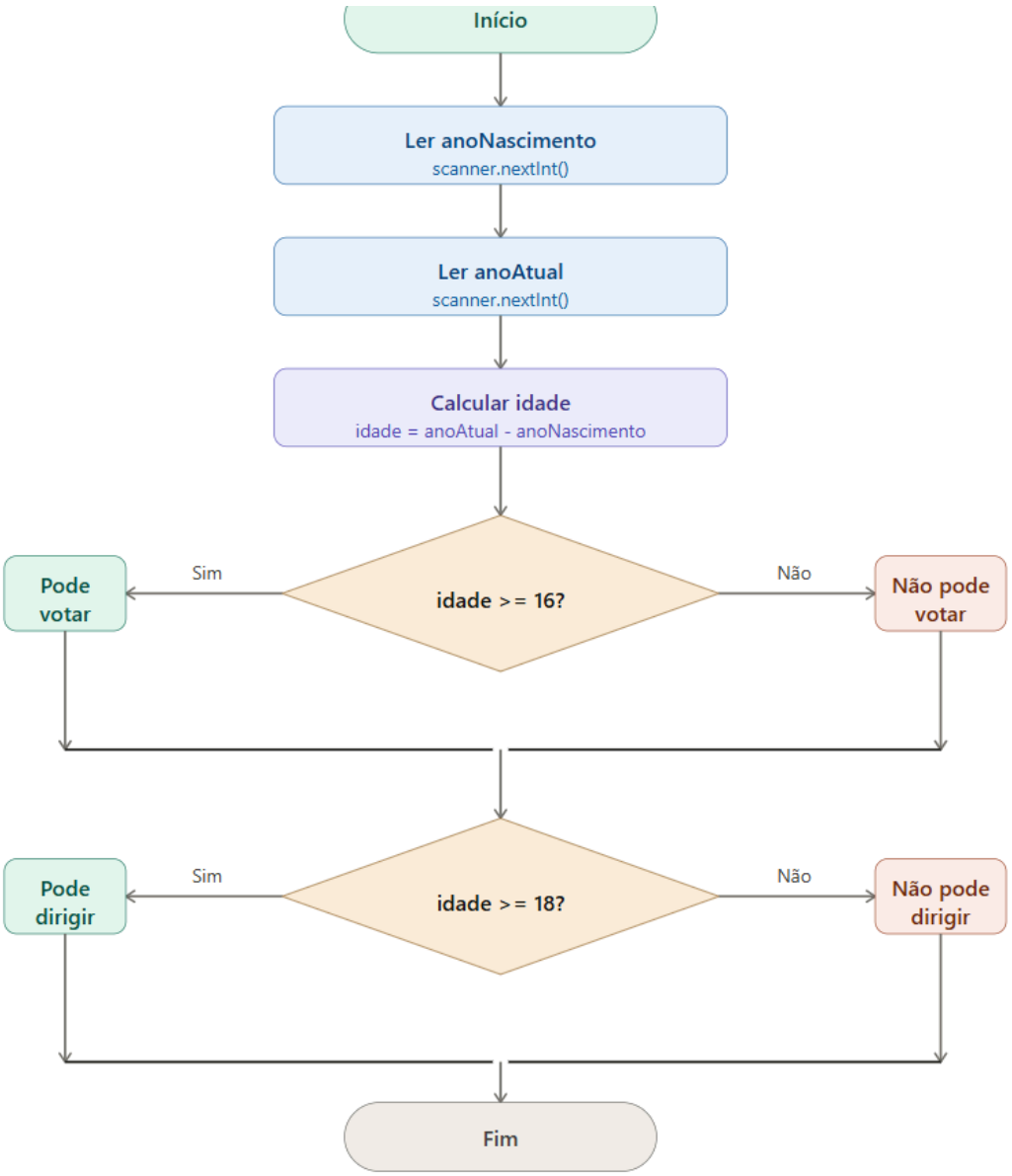

Exercício Proposto 7 – Desafio

• Nível: Difícil.

• Enunciado: Receba três valores (A, B, C) e verifique se eles podem formar um triângulo (A soma de dois lados deve ser sempre maior que o terceiro).

```java
import java.util.Scanner;

public class Triangulo {
    Run | Debug
    public static void main(String[] args) {
        Scanner scanner = new Scanner(System.in);
        System.out.print(s: "Digite o valor de A: ");
        double a = scanner.nextDouble();
        System.out.print(s: "Digite o valor de B: ");
        double b = scanner.nextDouble();
        System.out.print(s: "Digite o valor de C: ");
        double c = scanner.nextDouble();
        if (a + b > c && a + c > b && b + c > a) {
            System.out.println(x: "Os valores formam um triângulo.");
        } else {
            System.out.println(x: "Os valores não formam um triângulo.");
        }

        scanner.close();
    }
}
```

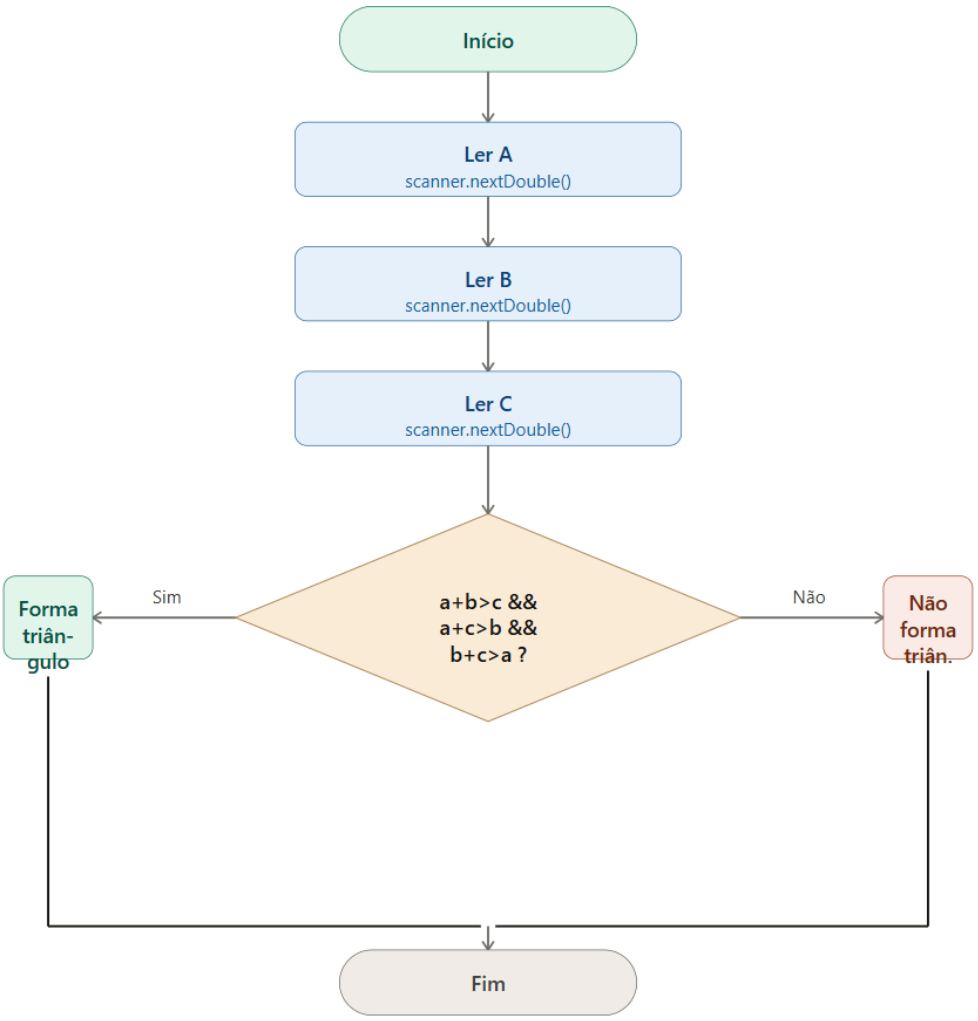

Exercício Proposto 8 – Desafio

• Nível: Difícil.

• Enunciado: Receba três valores (A, B, C) e informe esses mesmos valores em ordem crescente.

```java
import java.util.Scanner;

public class Ordem {
    Run | Debug
    public static void main(String[] args) {
        Scanner scanner = new Scanner(System.in);
        System.out.print(s: "Digite o valor de A: ");
        double a = scanner.nextDouble();
        System.out.print(s: "Digite o valor de B: ");
        double b = scanner.nextDouble();
        System.out.print(s: "Digite o valor de C: ");
        double c = scanner.nextDouble();
        double menor, meio, maior;
        if (a <= b && a <= c) {
            menor = a;
            if (b <= c) {
                meio  = b;
                maior = c;
            } else {
                meio  = c;
                maior = b;
            }
```

```java
        } else if (b <= a && b <= c) {
            menor = b;
            if (a <= c) {
                meio  = a;
                maior = c;
            } else {
                meio  = c;
                maior = a;
            }
        } else {
            menor = c;
            if (a <= b) {
                meio  = a;
                maior = b;
            } else {
                meio  = b;
                maior = a;
            }
        }

        System.out.println("Ordem crescente: " + menor + " < " + meio + " < " + maior);

        scanner.close();
    }
}
```

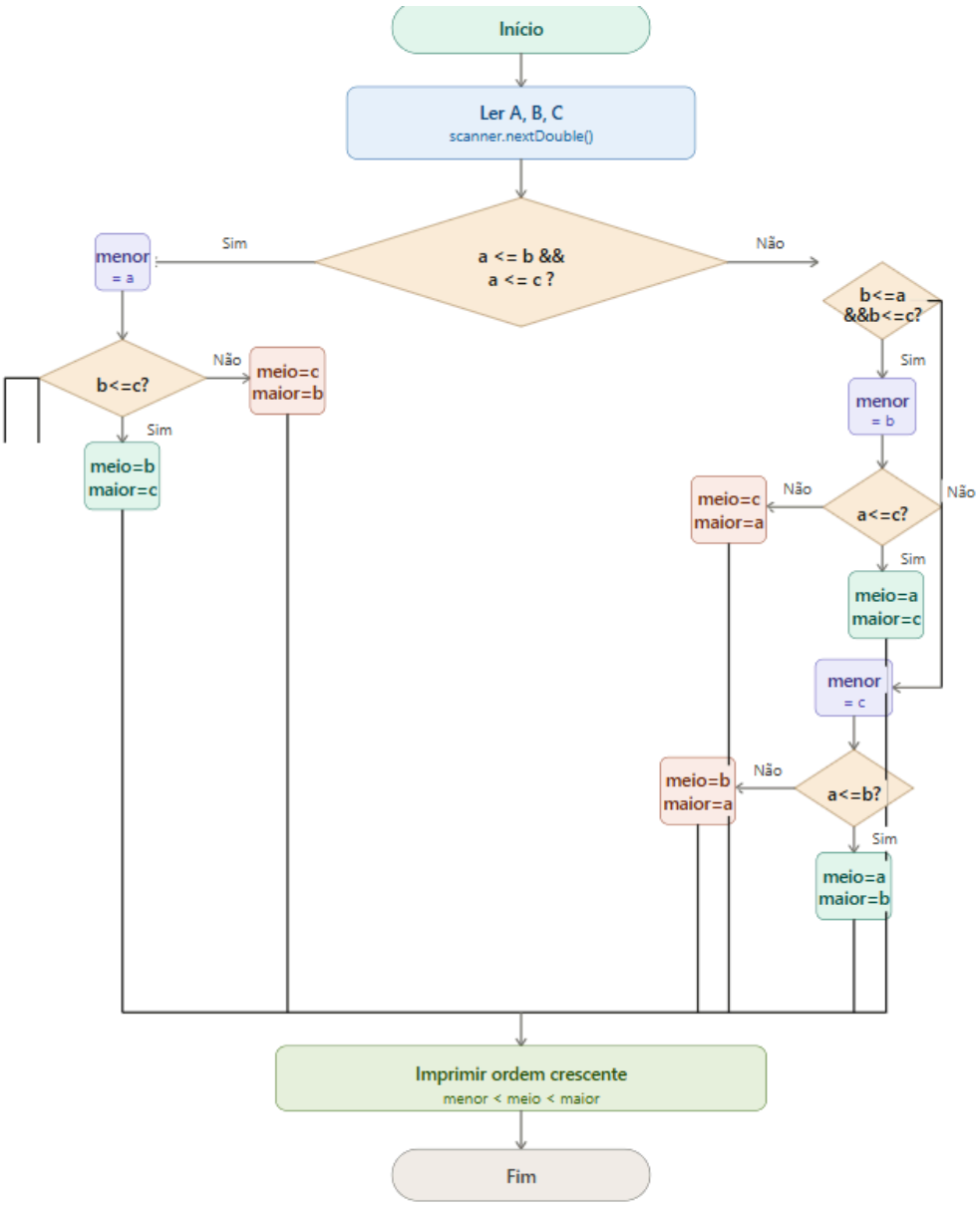
Início
Ler A, B, C
scanner.nextDouble()
a <= b &&
a <= c ?
Sim
Não
menor
= a
b<=c?
Não
meio=c
maior=b
Sim
meio=b
maior=c
b<=a
&&b<=c?
Sim
menor
= b
a<=c?
Não
Não
meio=c
maior=a
Sim
meio=a
maior=c
menor
= c
a<=b?
Não
meio=b
maior=a
Sim
meio=a
maior=b
Imprimir ordem crescente
menor < meio < maior
Fim